健康醫療

國泰人壽

倍感守護長期照顧健康保險

投保範例

單位：新臺幣

以30歲男性投保保額2萬元繳費20年期為例；
年繳保險費15,280元(每日約42元)
以55歲男性投保保額2萬元繳費20年期為例；
年繳保險費34,900元(每日約96元)

國泰人壽倍感守護長期照顧健康保險
給付項目：長期照顧復健保險金、長期照顧保險金、豁免保險費
（本保險因費率計算已考慮脫退率，故無解約金）
備查文號：中華民國106年10月19日國壽字第106100044號
核准文號：中華民國107年09月13日依107年06月07日金管保壽字第10704158370號函修正

長期照顧復健保險金(註1)

24萬元 (以給付1次為限)

保障期間內經診斷確定後符合「長期照顧狀態」，於免責期間屆滿之翌日給付12倍保險金額

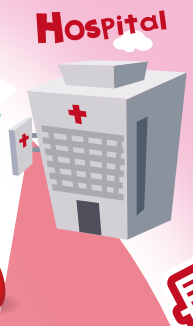

保費折減

自動轉帳(折減1%)、國泰世華信用卡繳費(折減1%)、適用集體彙繳件折減(5~19人可享折減2.0%；20人以上可享折減3.0%)等。

長期照顧保險金(註2)

每年保證給付12次
每月2~3.2萬元
(最多給付192次)

保障期間內經診斷確定後符合「長期照顧狀態」，於免責期間屆滿之翌日及之後每一週年日仍生存且持續符合「長期照顧狀態」者，以月給付之方式，最高給付1.6倍保險金額(註2)，最多給付192次。

豁免保險費

繳費期間內經診斷確定後符合「長期照顧狀態」或首次疾病或傷害致成保單條款「第1~6級失能」者，免繳續期(不含其他附約)保險費。

註1：被保險人於本契約有效期間內，經醫院專科醫師診斷確定符合保單條款第二條約定之「長期照顧狀態」，並於免責期間屆滿時仍生存且持續符合「長期照顧狀態」者，國泰人壽於免責期間屆滿之翌日，按本契約(不含其他附約)保險單上所記載之保險金額的12倍，給付「長期照顧復健保險金」，惟終身以領取一次為限。

註2：被保險人於本契約有效期間內，經醫院專科醫師診斷確定符合保單條款第二條約定之「長期照顧狀態」，於免責期間屆滿之翌日及之後每一週年日仍生存且持續符合「長期照顧狀態」者，國泰人壽按下表之約定，於「長期照顧保險金給付日」給付「長期照顧保險金」，並保證給付12次；如被保險人身故時，仍有未支領之「長期照顧保險金」，國泰人壽改以1次貼現提前給付予受益人，其計算之貼現利率為年利率2.25%。

長期照顧保險金給付表

給付次數	長期照顧保險金	給付次數	長期照顧保險金
第1-48次	保險金額	第97-144次	保險金額×1.4
第49-96次	保險金額×1.2	第145-192次	保險金額×1.6

前項所稱「長期照顧保險金給付日」，係指免責期間屆滿之翌日及之後每屆滿一個月之相當日。若在該月無相當日者，則為該月最後一日。國泰人壽於本契約有效期間內累計給付「長期照顧保險金」之次數以192次為給付上限。

認證編號：0610638-1保經代版，第1頁，共2頁，2018年9月版

國泰世華銀行
Cathay United Bank

國泰金控

年繳費率表

(單位：元/每千元保額)

投保年齡	男性			女性		
	10年期	15年期	20年期	10年期	15年期	20年期
15	990	700	565	1,420	1,010	770
16	1,008	715	573	1,450	1,030	788
17	1,026	730	581	1,479	1,050	806
18	1,044	746	590	1,509	1,070	824
19	1,063	762	598	1,539	1,090	842
20	1,083	778	608	1,570	1,111	860
21	1,104	796	618	1,602	1,133	879
22	1,127	814	629	1,634	1,156	899
23	1,151	833	642	1,666	1,179	918
24	1,177	853	655	1,700	1,204	939
25	1,205	875	670	1,735	1,230	960
26	1,235	898	686	1,771	1,257	982
27	1,268	922	704	1,808	1,286	1,004
28	1,301	947	723	1,847	1,316	1,028
29	1,336	973	743	1,886	1,347	1,052
30	1,371	999	764	1,927	1,379	1,077
31	1,406	1,025	786	1,969	1,412	1,102
32	1,441	1,051	809	2,012	1,445	1,128
33	1,476	1,077	832	2,057	1,480	1,155
34	1,509	1,101	856	2,103	1,515	1,182
35	1,540	1,125	880	2,150	1,550	1,210
36	1,570	1,148	904	2,199	1,586	1,239
37	1,598	1,170	929	2,248	1,622	1,268
38	1,628	1,193	955	2,300	1,659	1,298
39	1,659	1,217	982	2,353	1,697	1,330
40	1,693	1,244	1,011	2,408	1,735	1,363
41	1,732	1,274	1,042	2,465	1,774	1,397
42	1,777	1,308	1,074	2,524	1,814	1,434
43	1,829	1,347	1,110	2,585	1,855	1,472
44	1,889	1,393	1,148	2,649	1,897	1,512
45	1,960	1,445	1,190	2,715	1,940	1,555
46	2,041	1,505	1,235	2,784	1,984	1,600
47	2,132	1,571	1,284	2,855	2,030	1,648
48	2,230	1,643	1,335	2,928	2,077	1,697
49	2,334	1,719	1,389	3,005	2,127	1,749
50	2,442	1,798	1,445	3,084	2,178	1,802
51	2,553	1,878	1,503	3,166	2,233	1,856
52	2,663	1,959	1,562	3,250	2,291	1,911
53	2,773	2,038	1,622	3,337	2,352	1,967
54	2,879	2,116	1,684	3,427	2,416	2,023
55	2,980	2,190	1,745	3,520	2,485	2,080
56	3,051	2,251		3,615	2,558	
57	3,124	2,312		3,714	2,634	
58	3,197	2,376		3,814	2,713	
59	3,272	2,442		3,916	2,794	
60	3,349	2,510		4,020	2,875	
61	3,441			4,125		
62	3,539			4,232		
63	3,606			4,339		
64	3,671			4,447		
65	3,735			4,555		

名詞解釋

長期照顧狀態

係指被保險人經專科醫師診斷判定，符合下列之生理功能障礙或認知功能障礙二項情形之一者：

情形1. 生理功能障礙

係指被保險人經專科醫師依巴氏量表或依其它臨床專業評量表診斷判定其進食、移位、如廁、沐浴、平地行動及更衣等六項日常生活自理能力持續存有三項(含)以上之障礙。

情形2. 認知功能障礙

係指被保險人經專科醫師診斷判定為持續失智狀態並有分辨上的障礙，且依臨床失智量表評估達中度(含)以上(即2分以上)或簡易智能測驗達中度(含)以上(即總分低於18分)者。

前述所稱「分辨上的障礙」係指專科醫師在被保險人意識清醒的情況下，判定有下列三項分辨障礙中之二項(含)以上者：

(1) 時間的分辨障礙：
經常無法分辨季節、月份、早晚時間等。

(2) 場所的分辨障礙：
經常無法分辨自己的住居所或現在所在之場所。

(3) 人物的分辨障礙：
經常無法分辨日常親近的家人或平常在一起的人。

免責期間

係指被保險人經專科醫師診斷確定為「長期照顧狀態」之日起算，持續達90日之期間而言。

投保規定

承保年齡：15足歲~繳費期滿不超過75歲。
繳費年期：10、15、20年期。
保險期間：終身（至98歲之保險單年度終了）。
繳費方法：年繳、半年繳、季繳、月繳。
保額限制：最低保險金額1萬元。
最高保險金額9萬元（以每1,000元為單位增加保險金額）。
保費折減：自動轉帳（折減1%）、國泰世華信用卡繳費（折減1%）、適用集體彙繳件折減、無高保費折減。

注意事項

1. 本保險為不分紅保險單，不參加紅利分配，並無紅利給付項目。
2. 要保人可透過國泰人壽免費客服專線（0800-036-599）或網站（www.cathayholdings.com/life）、總公司（臺北市仁愛路四段296號）、分公司及通訊處所提供之電腦查閱資訊公開說明文件。
3. 消費者於購買前，應詳閱各種銷售文件內容，本商品之預定附加費用率最高35.1%，最低15.0%；如要詳細了解其他相關資訊，請洽本行業務員、國泰人壽服務中心（免費客服專線：0800-036-599）或網站（www.cathayholdings.com/life），以保障您的權益。
4. 人壽保險之死亡給付及年金保險之確定年金給付於被保險人死亡後給付於指定受益人者，依保險法第一百十二條規定不得作為被保險人之遺產，惟如涉有規避遺產稅等稅捐情事者，稽徵機關仍得依據有關稅法規定或稅捐稽徵法第十二條之一所定實質課稅原則辦理。相關實質課稅原則案例，可至國泰人壽官方網站首頁查詢。
5. 本保險為保險商品，依保險法及其他相關規定，受「保險安定基金」之保障。
6. 本保險為非存款商品，不受「存款保險」之保障。
7. 揭露事項：由於本險為不分紅保險單，且無解約金及生存保險金之設計，故每一保單年度末之數值均為零，表示解約時保戶所領解約金、紅利及生存金之合計金額為零，故投保後提早解約或不繼續繳費，將可能產生不利消費者之情形。
8. 本保險由國泰人壽發行，由國泰世華商業銀行股份有限公司為行銷通路招攬，惟國泰人壽保有最終承保與否之一切權利。
9. 本簡介僅供參考，詳細內容以保單條款為準。

註1：非年繳費率之計算詳示如下：
半年繳費率＝年繳費率×0.520
季繳費率＝年繳費率×0.262
月繳費率＝年繳費率×0.088
(月繳第一次須繳2個月保險費)
(每次所繳主附約合計保險費不得低於2000元，但辦理金融轉帳不受每次最低保險費限制)

註2：元以下四捨五入再乘以保險金額即為應繳保險費。